



Scheda tecnica



Rev. 10/11/2014

Italstudio S.p.A.

Associato



ASSO SOFTWARE

Sede

Via Renato Fucini, 2/c
51010 Massa e Cozzile (**Pistoia**)
Tel. 0572 772279 r.a. - Fax 0572 73445
info@italstudio.it - pec.italstudio@legalmail.it
www.italstudio.it

Produzione e Assistenza Software

Via della Resistenza, sn
47822 Santarcangelo di Romagna (**Rimini**)
Tel. 0541 328301 - Fax 0541 621782
assistenza@italstudio.it
www.italstudio.it

Sommario

MODULO BASE	5
Informazioni Generali.....	5
Utilità di carattere generale	7
AREA AMMINISTRATIVA	8
Modulo CONTABILE	8
- Funzioni di Base.....	9
- Gestioni presenti	9
- Prima nota	9
- Gestione Partite clienti - fornitori	9
- Gestione SPESOMETRO	10
- Gestione INTRASTAT.....	10
- Gestione Ritenute d’acconto.....	10
- Gestione CENTRI di COSTO.....	10
- F24 - Comunicazione annuale Iva - Dichiarazioni d’intento	11
Modulo BLACK LIST.....	11
Modulo CESPITI.....	11
SCADENZIARIO.....	12
EFFETTI.....	12
INSOLUTI.....	12
AREA BILANCIO E CONTROLLO DI GESTIONE	13
Bilancio CEE	13
- Ulteriori Utilità.....	14
Analisi di Bilancio.....	14
BILANCIO CONSOLIDATO.....	15
AREA FISCALE	16
DICHIARAZIONE ANNUALE IVA.....	16
770 - DICHIARAZIONE DEI SOSTITUTI D’IMPOSTA.....	16
TUTTO ADEMPIMENTI FISCALI	16
AREA LOGISTICA - COMMERCIALE	18

MAGAZZINO.....	18
- Funzioni presenti	18
ORDINI E IMPEGNI	19
- Funzioni presenti	20
VENDITE	20
- Funzioni presenti	20
AGENTI.....	21
DISTINTA BASE.....	21
VERTICALI.....	22
- VENDITA AL BANCO - REGISTRATORE DI CASSA.....	22
- TERMINALE PORTATILE	22
- DOCUMENTI FISCALI PRENUMERATI.....	22
- GESTIONE VARIANTI	23
- GESTIONE LOTTI E SCADENZE.....	23
- CAUZIONI	23
- CONAI	23
AREA STATISTICHE	24
ANALISI ECONOMICA ARTICOLI/CLIENTI/FORNITORI.....	24
INDICI DI ROTAZIONE.....	24
INDICI DI VARIAZIONE.....	24
AREA TOOLS	25
MODULO MODIFICA REPORT	25
MODULO VERTICALIZZAZIONI	25
- Disegnatore Query.....	25
- Disegnatore Zoom	25
- Disegnatore Maschere	25
- Disegnatore Menu	26
IMPORTAZIONE DATI.....	26
COLLEGAMENTO CON LO STUDIO.....	26
- StartUp Azienda (esecuzione presso il commercialista).....	26
- Installazione (esecuzione presso l'azienda).....	27
- Trasferimento dati allo studio (esecuzione presso l'azienda).....	27

- Sincronizzazione dati Azienda (esecuzione presso il commercialista) 27
- Import/Export prime note (esecuzione alternativa da ambo le parti)..... 27

Modulo Base

Informazioni generali

La suite Italworking Revolution è lo strumento ideale per operare facilmente in un ambito fortemente dinamico come quello aziendale e per fornire risposte immediate alle esigenze contabili, amministrative e gestionali di piccole e medie imprese.

Si tratta di una soluzione semplice, ma dalle molteplici potenzialità, caratterizzata dalle seguenti peculiarità:

- **Modulare**
- **Multi utente**
- **Multi aziendale**
- **Multi esercizio**
- **Multi magazzino**
- **Integrata**

E' un programma completo con **un'interfaccia** estremamente **intuitiva, svincolata dal mouse**.

La suite Italworking Revolution costituisce una **soluzione dinamica che cresce con l'azienda**, adeguandosi alle reali necessità. Ogni modulo applicativo, installabile anche in fasi successive, crea una struttura modulare completamente integrata consentendo svariate configurazioni, sempre coerenti con le esigenze aziendali.

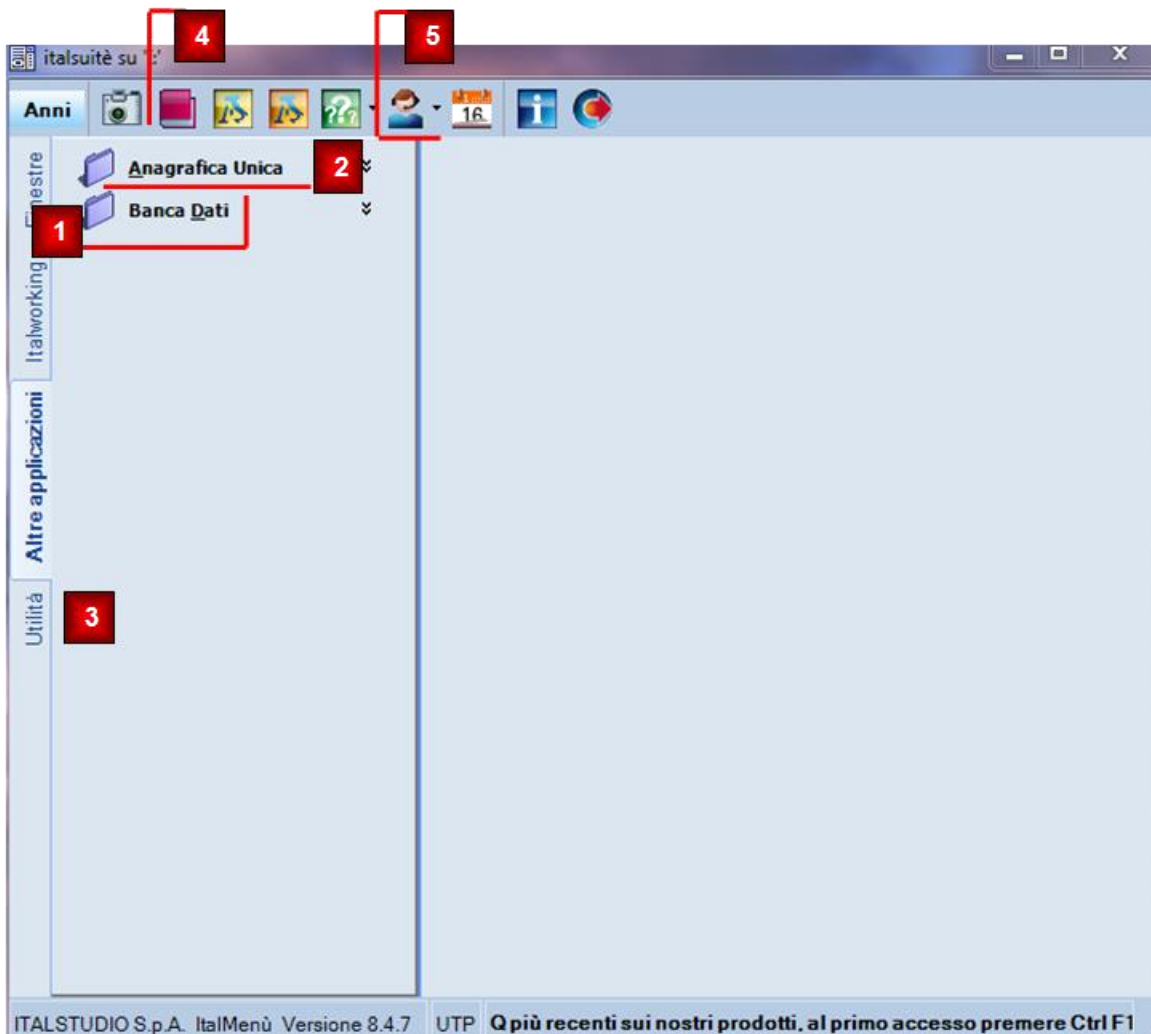

1 Tutti gli applicativi della **suite Italworking Revolution** si basano su **tabelle comuni precaricate e aggiornate** dal produttore, aspetto che garantisce un'operatività immediata e una riduzione dei rischi di mancanza di dati.

Le principali tabelle sono: Piano dei Conti, Codici Iva, Causali contabili, Codici Attività, Codici Tributo, Banche, Comuni, ecc.

Il piano dei conti, a tre livelli e unico per tutti i tipi di contabilità, riporta tutti i conti per una corretta e completa gestione contabile. E' sempre possibile modificare la descrizione dei conti, come inserire conti specifici che l'utente può creare agganciandoli a un "conto predefinito collegato" per replicare ogni riferimento e automatismo legato alla gestione fiscale del dato.

2 L'**anagrafica unica** alimenta tutta la **suite Italworking Revolution** e, grazie alla **storicizzazione**, consente un'ordinata ed efficiente gestione delle operazioni.

3 **Le credenziali di accesso** regolano l'utilizzo della **suite Italworking Revolution** e ne possono limitare l'accesso a funzioni, tabelle e anagrafiche.

Il **menu** e l'interfaccia grafica permettono un intuitivo accesso ai programmi della **suite Italworking Revolution**, facilitato dall'eventuale personalizzazione del menu in funzioni di particolari esigenze operative.

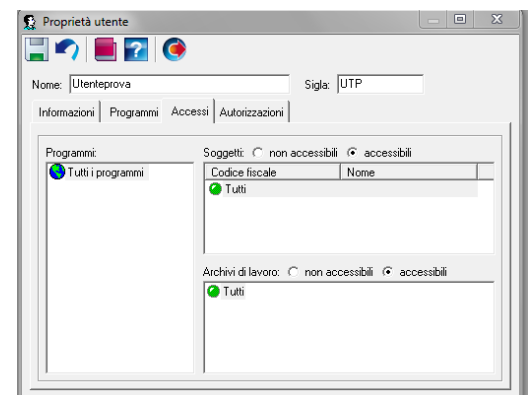

4 Le **note operative** sono sempre a disposizione dell'operatore e richiamabili in qualsiasi momento.

5 L'**invio di richieste di assistenza** avviene in maniera semplice, con possibilità di allegare documenti e/o videate, e confluisce direttamente nel sistema di assistenza del produttore, garantendone un'efficace gestione.

La suite Italworking Revolution presenta, inoltre, una **completa integrazione con lo studio professionale**.

Il **professionista** può generare lo "start up" dell'azienda cioè predisporre un supporto usb, da consegnare all'azienda, che consente di installare sia la procedura **Italworking Revolution**, sia la base dati aziendale (tabelle, piano dei conti, clienti e fornitori, movimenti, ecc.).

Questo fa sì che i **tempi d'avviamento siano ridotti al minimo** e che, quindi, **l'azienda cliente del commercialista** sia operativa immediatamente dopo l'installazione del programma.

L'**azienda** invierà per **e-mail** i documenti e le registrazioni **al professionista** il quale provvederà a caricarli nella propria base dati, previa simulazione e sincronizzazione automatica degli stessi.

UTILITA' di carattere generale

- **Report multiformato e multioutput:** ogni report può essere indirizzato su video (anteprima), su stampante, su file, via fax ed e-mail. L'output può essere scelto tra i formati MS-Word, Excel, Ascii.

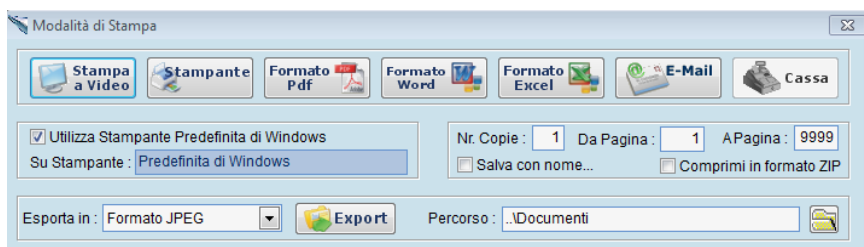

- **Moduli di stampa personalizzabili,** sia per le stampe su carta bianca, sia per le stampe su moduli prefincati;
- **Esportazione dati** verso Excel, Word, file Ascii;
- **Gestione "Preferenze utente"** per specificare, per ciascun utente, le azioni svolte con maggior frequenza e far sì che il sistema le proponga in automatico.

Italworking Revolution è composto dai seguenti moduli:

		Bundle Mini	Bundle Mini Plus	Bundle Entry	Bundle Entry Plus	Bundle Advanced	Moduli Addizionali
Modulo Contabile	*		X		X	X	
Vendite	*	X	X	X	X	X	
Magazzino	*			X	X	X	
Scadenario	*	X	X	X	X	X	
Effetti	*	X	X	X	X	X	
Ordini e Impegni	*					X	
Agenti	*					X	
Stampa laser e file telematico ove previsto		X	X	X	X	X	
Importazione dati		X	X	X	X	X	
Collegamento con lo studio		X	X	X	X	X	
Gestione insoluti							X
Gestione Black List							X
Gestione Cespiti							X
Bilancio e Controllo di Gestione							X
Distinta base							X
Vendita al banco e registratore di cassa	*						X
Terminale portatile							X
Documenti fiscali prenumerati	*						X
Gestione varianti							X
Cauzione							X
Gestione lotti							X
Conai							X
Analisi economica articoli, clienti e fornitori							X
Indici di rotazione							X
Indici di variazione							X
Tutto Adempimenti Fiscali							X
Tools per la modifica dei report							X
Tools di verticalizzazione (riservato ai Var) codifica dei report							X

* I moduli contrassegnati con questo simbolo possono essere utilizzati in modalità indipendente

Italstudio si riserva il diritto di modificare i contenuti e le funzioni di ciascun prodotto, in qualsiasi momento e senza alcun preavviso. Tutti i nomi dei prodotti e dei servizi indicati, sono marchi registrati dai rispettivi proprietari.

Area Amministrativa

Multiaziendale e multiesercizio, il modulo consente di tenere la contabilità di più aziende in contemporanea e di avere una visione continuativa della contabilità anche su esercizi diversi.

Comprende:

- Modulo contabile
 - Contabilità
 - Spesometro
 - Intrastat
 - Ritenute d'acconto
 - Centri di costo
 - F24
 - Comunicazione annuale Iva
 - Dichiarazioni d'intento
- Black List
- Cespiti
- Scadenario
- Effetti
- Insoluti

➤ Modulo CONTABILE

Funzioni di base

- Gestione multi aziendale
- Gestione della contabilità ordinaria/semplificata/professionista
- Gestione di più regimi IVA: normale, forfetario, plafond, agricolo, agriturismo, agenzie di viaggio, spettacoli, autotrasportatori c/terzi, benzinai, beni usati, reverse charge ed editoria
- Archivi contabili specifici per ogni azienda
- Piano dei conti unico, valido per tutte le aziende, strutturato su tre livelli (99 mastri, 99 conti, 999999 sottoconti)
- Anagrafica unica clienti/fornitori
- Tabelle Generali precaricate
- Gestione di "n" esercizi contabili in linea
- Gestione di esercizi contabili non coincidenti con l'anno solare

Codice IVA	Descrizione	Imponibile	%	Imposta	Sigla	Contropartita	Descrizione Contropartita
21	Iva al 21%	413,22	21,00	86,78		6005000660	ACQUISTO BENI DED. 80% < 516 EURO DA
Totale		500,00					

Tipo Sigla	Sigla	Conto	Descrizione	Dare	Avere	D/A	Saldo
Fornitore	FORN IT	2010000001	FORNITORE ITALIANO		500,00		
		6005000660	ACQUISTO BENI DED. 80% < 516 EURO DA N	413,22			
		1880000300	IVA SU ACQUISTI	86,78			

- Esecuzione delle stampe su video, stampante e file, in formato pdf ed in altri formati
- Registrazione dell'operatore della data e ora di esecuzione o modifica dell'operazione
- Gestione autorizzazioni per utente

Gestioni presenti

- Scorporo dell'IVA per la registrazione delle fatture
- Gestione fatture con IVA a esigibilità differita con gestione delle fatture emesse e ricevute ex D.L. 185/2008
- Gestione fatture CEE/RSM/Reverse charge
- Scorporo e ventilazione dei corrispettivi
- Gestione liquidazione e acconti IVA con registrazione automatica in prima nota
- Gestione ritenute e collegamento con il 770
- Funzione di inserimento facilitato dei corrispettivi utilizzando una videata simile ad un foglio elettronico con generazione automatica della prima nota
- Apertura e chiusura esercizio automatica
- Generazione ratei e risconti e loro simulazione, anche per bilanci infrannuali
- Beni in leasing
- Archivi extracontabili per l'estrapolazione dei dati fiscali (manutenzioni, plusvalenze, interessi passivi deducibili, componenti di reddito deducibili per cassa e per quote, interessi passivi art. 61 e art. 96)
- Check List che elenca lo stato (fatto/non fatto) relativo a una serie di operazioni che vanno dalla creazione degli archivi fiscali, alle operazioni di chiusura, fino alla compilazione delle dichiarazioni.

Prima nota

- Inserimento guidato dalla causale contabile e/o dal modello contabile
- Presentazione dei dati diversificata a seconda del tipo di registrazione
- Inserimento di un numero illimitato di righe contabili e righe IVA
- Registrazione fatture con scorporo automatico dell'IVA
- Inserimento data inizio/data fine competenza costi e ricavi per generazione automatica ratei, risconti, fatture da emettere e ricevere, costi e ricavi anticipati
- Scheda contabile visualizzabile direttamente dalla maschera d'inserimento prima nota
- Prima nota richiamabile e modificabile direttamente dalla scheda contabile
- Conversione degli importi nei documenti inseriti in valuta diversa da quella di conto
- Inserimento automatico registrazioni nell'archivio cespiti

Gestione Partite clienti - fornitori

- Gestione di partite relative a documenti non registrati in prima nota
- Gestione pagamenti/incassi di fatture con Iva ad esigibilità differita
- Generazione di un'unica registrazione per pagare o incassare più partite contemporaneamente

- Compensazione di fatture dello stesso soggetto cliente/fornitore
- Possibilità di modificare i dati e gli importi delle rate definite al momento della registrazione della fattura
- Gestione abbuoni per singola rata con possibilità di destinare la rimanenza per generare un'ulteriore rata
- Collegamento tra gestione partite e prima nota in caso di modifica o cancellazione della registrazione d'incasso/pagamento in prima nota

Gestione SPESOMETRO

- Inserimento dati dalla prima nota o direttamente in archivio
- Funzione per inserire in automatico in archivio tutte le operazioni già registrate in precedenza in prima nota
- Import/Export dati in formato Excel
- Lista di controllo per verifica dati inseriti
- Creazione fornitura temporanea con controllo integrato con Entratel
- Creazione file per presentazione telematica

Gestione INTRASTAT

- Gestione di tutti i moduli
- Inserimento dati dalla prima nota o direttamente in archivio
- Stampa modello
- Stampa lista di controllo
- Scaricamento telematico delle operazioni

Gestione Ritenute d'acconto

- Gestione dei documenti dei percipienti
- Certificazione dei compensi di lavoro autonomo e delle provvigioni

Gestione CENTRI di COSTO

- Inserimento fino a 99 livelli di centri di costo
- Suddivisione in periodicità proprie dei centri di costo
- Possibilità di suddividere gli importi nei centri di costo direttamente in prima nota oppure con elaborazione
- Movimenti analitici di prima nota
- Stampa del bilancio per centri di costo
- Stampa lista di controllo della ripartizione
- Stampa lista di controllo dei movimenti

F24 - Comunicazione annuale Iva - Dichiarazioni d'intento

E' la procedura necessaria per gestire i pagamenti dei tributi e contributi, con la possibilità di eseguire la compensazione per tutti i soggetti interessati.

Consente sia la compilazione manuale (semplicemente inserendo i debiti e i crediti), sia la compilazione automatica del modello F24, tramite trasferimento diretto dal programma.

E' comunque sempre possibile inserire manualmente altri importi direttamente nella procedura versamenti, tenendo, in questo modo, costantemente aggiornati i dati dei versamenti stessi.

Sono gestiti tutti i codici tributi secondo le modalità emanate dagli Enti preposti.

La procedura permette anche la compilazione e la stampa laser del modello F23 per tasse, imposte, sanzioni ed altre entrate.

La procedura è necessaria anche per gestire:

- la stampa e la presentazione telematica della **Comunicazione Annuale Dati IVA**
- la stampa e la presentazione telematica del modello Iva TR per la richiesta di rimborso o per l'utilizzo in compensazione del credito Iva trimestrale
- la stampa e la presentazione telematica della comunicazione dei dati contenuti nelle **dichiarazioni d'intento** ricevute

➤ **Modulo BLACK LIST**

- Gestione di tutti i moduli
- Inserimento dati dalla prima nota o direttamente in archivio
- Stampa modello
- Stampa lista di controllo
- Scaricamento telematico delle operazioni
- Import/Export dati in formato Excel
- Creazione fornitura temporanea con controllo integrato con Entratel

➤ **Modulo CESPITI**

- Raccordo diretto con la tabella categorie cespiti per inserire la quota fiscale d'ammortamento in base alla normativa
- Generazione automatica degli ammortamenti civili e fiscali e loro simulazione
- Generazione automatica prima nota da ammortamenti
- Simulazione calcolo ammortamenti nella stampa del bilancio infrannuale
- Calcolo automatico plusvalenza / minusvalenza fiscale e contestuale generazione prima nota
- Stampa libro cespiti
- Prospetto per calcolo 5% (Quota spese di manutenzione e riparazione deducibile nell'esercizio)
- Riepilogo ammortamenti

➤ **SCADENZARIO**

- Gestione scadenziario per tenere sotto controllo l'insieme delle fatture da incassare e da pagare nel corso del tempo
- Liste di controllo.

➤ **EFFETTI**

- Generazione automatica degli effetti in base alle modalità di pagamento, con spostamento della data di scadenza in caso di chiusura aziendale o di mesi esclusi
- Stampa effetti (tratte e ricevute bancarie) su modelli standard A.B.I. oppure su modelli personalizzati
- Preparazione dell'allegato Ri.Ba. per la presentazione in banca su qualsiasi unità scrivibile.

➤ **INSOLUTI**

La gestione aiuta l'utente a registrare gli insoluti relativi al mancato pagamento degli effetti emessi, attraverso l'ausilio dello scadenziario, selezionando semplicemente le scadenze non incassate.

Il programma genera automaticamente una registrazione di prima nota, utilizzando la causale contabile e le contropartite specificate nella maschera parametri in cui è possibile indicare anche le spese per ogni insoluto ricevuto e la relativa contropartita al fine di integrarla nella registrazione automatica di prima nota.

Italstudio si riserva il diritto di modificare i contenuti e le funzioni di ciascun prodotto, in qualsiasi momento e senza alcun preavviso.

Tutti i nomi dei prodotti e dei servizi indicati, sono marchi registrati dai rispettivi proprietari.

Area Bilancio e Controllo di Gestione

Il modulo di Contabilità Direzionale consente di risolvere le problematiche che scaturiscono dalla redazione dei bilanci in base al D.Lgs. n. 127 del 9/4/91, attuazione delle direttive n. 78/660/CEE e n. 83/349/CEE.

La procedura contempla le novità introdotte dalla riforma del diritto societario (D.Lgs. n. 5 e 6 del 17/01/2003)) e del D.Lgs 173 del 3/11/2008.

Permette l'analisi dei dati contabili in un'ottica diversa da quella prettamente fiscale, rilevando gli indici di bilancio e i flussi finanziari.

➤ Bilancio Cee

Funzioni presenti:

- Bilancio in formato esteso o abbreviato
- Nota Integrativa in formato esteso o abbreviato con possibilità di inserimento automatico del rendiconto finanziario
- Relazione sulla gestione con possibilità di inserimento automatico di un modulo per l'analisi della gestione reddituale
- Relazione del Collegio Sindacale (o Comitato di Controllo della Gestione o Consiglio di Sorveglianza)
- Relazione del Revisore legale / Società di revisione
- Verbale approvazione del bilancio
- Verbale approvazione del bilancio con proroga dei termini
- Verbale di riunione C.d.A. / Consiglio di Gestione
- Verbale per nomina cariche sociali
- Verbale Assemblea deserta
- Bilancio riclassificato, Rendiconto finanziario e Indici di bilancio
- Grafici per gli indici di bilancio.

La procedura consente e **gestisce in maniera automatica e integrata**:

- la predisposizione degli allegati in formato PDF/A
- la predisposizione del bilancio in formato XBRL inclusa la verifica e la visualizzazione automatica
- la firma digitale dei documenti, con Dike o File protector, rimanendo all'interno della gestione pratica di deposito bilancio
- l'invio telematico.

Il modulo permette la comparazione automatica tra gli esercizi, l'inserimento di periodi infrannuali per la gestione dei bilanci in regime di liquidazione, fallimento, ecc. o per il monitoraggio periodico dell'azienda.

Gestisce fino a 9.999 Società e, per ciascuna, mantiene lo storico per più anni e periodi di lavoro.

Tutti i documenti sono gestiti esclusivamente con Microsoft WORD 2000 e successivi (tranne le versioni Office 2010 Starter e Home and Student).

La stampa può essere eseguita su stampante laser.

Non sono gestite le stampe meccanografiche e le stampe in formato uso bollo.

Ulteriori Utilità

- Generazione automatica della Nota Integrativa
- Generazione automatica della Situazione Patrimoniale Consorzi
- Aggiornamento automatico dei documenti Word in uscita dal periodo di lavoro
- Visualizzazione all'interno del prospetto di Bilancio Comunitario dei saldi inseriti nel periodo precedente
- Definizione di documenti tipo da collegare ad ogni azienda
- Posizionamento diretto da un rigo di bilancio nella corrispondente tabella della Nota Integrativa e viceversa
- Predisposizione dei documenti di Nota Integrativa, Relazione di Gestione, Relazione del Collegio Sindacale, Relazione del Revisore legale / Società di revisione, Verbale di approvazione del bilancio, verbale di approvazione del bilancio - proroga termini e verbali assemblea deserta in formato PDF/A necessario per la firma digitale e per l'invio telematico del Bilancio e dei documenti allegati, (L. 340/2000 art. 31 e successive modifiche)
- Predisposizione documento di bilancio in formato XBRL
- Gestione personalizzabile delle dichiarazioni di conformità/assolvimento di imposte richieste della Camera di Commercio italiana, tramite l'utilizzo di un editor di testo integrato
- Possibilità di variare, in base alle proprie esigenze, il testo di tutti i documenti stampati dalla procedura
- Collegamento con il programma UNICO Società di Capitali Italtstudio per la compilazione in automatico del Prospetto di Bilancio
- Collegamento con il programma Gestione Modelli Comunicazione Unica Italtstudio per la stampa del Modello B o S3 ed Intercalare S per il deposito dei Bilanci e per la creazione della Pratica da presentare su supporto magnetico o mediante invio telematico
- Normativa vigente attivabile su ogni videata
- Manuale operativo attivabile su ogni quadro
- Stampa Bilancio CEE/Nota Integrativa su Libro inventari.

➤ Analisi di Bilancio

Permette la **gestione** di:

- Bilancio riclassificato
- Indici di bilancio
- Rendiconto Finanziario
- Indici dei flussi di capitale circolante netto e di cassa.

Consente la **stampa** di:

- Schemi di riclassificazione del bilancio
- Rendiconto finanziario

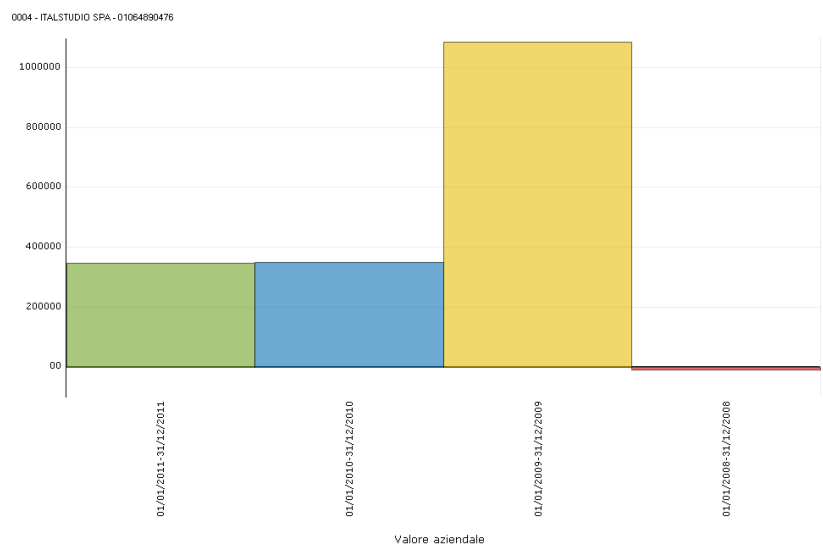

- Indici di bilancio e dei flussi di capitale circolante netto e di cassa, con o senza commenti
- Bilancio comparato.

E' prevista inoltre **l'esportazione in Excel** di tutte le principali stampe.

➤ **BILANCIO CONSOLIDATO**

Permette di ottenere:

- Bilancio consolidato redatto secondo gli schemi civilistici (no IAS)
- Nota integrativa al bilancio consolidato
- Relazione sulla gestione
- Relazione del collegio sindacale (o Comitato di Controllo della Gestione o Consiglio di Sorveglianza)
- Relazione del revisore legale / società di revisione
- Verbale di approvazione del bilancio.

La procedura consente e gestisce **in maniera automatica e integrata** la predisposizione degli allegati in formato PDF/A, la predisposizione del bilancio consolidato in formato XBRL inclusa la verifica e la visualizzazione automatica, la firma digitale dei documenti, con Dike o File Protector, rimanendo all'interno della gestione pratica di deposito bilancio e l'invio telematico.

Italstudio si riserva il diritto di modificare i contenuti e le funzioni di ciascun prodotto, in qualsiasi momento e senza alcun preavviso.

Tutti i nomi dei prodotti e dei servizi indicati, sono marchi registrati dai rispettivi proprietari.

Area Fiscale

Comprende:

- Dichiarazione annuale IVA
- 770 - Dichiarazione dei Sostituti d'imposta
- Tutto Adempimenti Fiscali

➤ DICHIARAZIONE ANNUALE IVA

Il programma prevede l'inserimento, il calcolo, la stampa laser e la predisposizione del file telematico, dei seguenti modelli:

- Modulo IVA in via autonoma o con Unico, per una o più attività
- Modulo IVA base (semplificato) per Unico (sia per esercizio di una sola attività, sia per esercizio di più attività)
- Modello IVA 26LP
- Modello IVA 26PR
- Modello 74bis

➤ 770 - DICHIARAZIONE DEI SOSTITUTI D'IMPOSTA

Il programma prevede l'inserimento, il calcolo e la stampa su stampante laser e la predisposizione del file telematico, dei seguenti modelli:

- **770 Semplificato** per le certificazioni dei compensi da lavoro autonomo, da provvigioni e redditi diversi, da lavoro dipendente, assimilato ed assistenza fiscale, il quadro "dati riassuntivi" ed i quadri dei versamenti e delle compensazioni (quadri ST, SV e SX).
- **770 Ordinario per le certificazioni dei redditi di capitale, redditi diversi di natura finanziaria e proventi vari, il quadro "dati riassuntivi" ed il riepilogo dei versamenti e delle compensazioni (quadri SF, SG, SH, SI, SK, SL, SM, SO, SP, SQ, SR, SS, ST, SV, SX).**

E' prevista la gestione delle Operazioni Societarie Straordinarie e Successioni.

➤ TUTTO ADEMPIMENTI FISCALI

Il programma prevede l'inserimento, il calcolo e la stampa su stampante laser e la predisposizione del file telematico, dei seguenti modelli:

- Calcolo Imposte Correnti - Anticipate - Differite
- UNICO Persone Fisiche - Società di Persone - Società di Capitali
- IRAP
- Studi di Settore
- Dichiarazione annuale Iva
- 770 - Dichiarazione dei Sostituti d'imposta

Italstudio si riserva il diritto di modificare i contenuti e le funzioni di ciascun prodotto, in qualsiasi momento e senza alcun preavviso.

Tutti i nomi dei prodotti e dei servizi indicati, sono marchi registrati dai rispettivi proprietari.

Area Logistica – Commerciale

In questa area è possibile gestire il carico e lo scarico della merce con movimentazione di più depositi periferici propri e di terzi, l'emissione di preventivi, gli ordini a fornitori e gli impegni da clienti e tutte le operazioni di vendita comprese alcune gestioni particolari specificate nei "Verticali".

Comprende:

- Magazzino
- Ordini Fornitori / Impegni Clienti
- Vendite
- Agenti
- Distinta base
- VERTICALI
 - Vendite al banco - Registratore di cassa
 - Terminale portatile
 - Documenti Fiscali prenumerati
 - Gestione varianti
 - Gestione lotti e tracciabilità
 - Cauzioni
 - Conai

➤ MAGAZZINO

Tutte le movimentazioni merci vengono aggiornate in tempo reale all'interno dell'archivio dei movimenti di magazzino.

Funzioni presenti:

- Gestione di più magazzini per azienda
- Gestione della merce presso terzi e merce di terzi presso l'azienda
- Anagrafica articoli comune accessibile per codice articolo, descrizione e/o codice produttore, codice a barre ecc.
- Gestione movimenti a quantità e valore
- Inventario di singolo magazzino o consolidato di tutti i depositi con valutazione rimanenze a maggiore ultimi 2 costi, prezzo medio, lifo annuale a scatti, ultimo costo e costo standard

Archivi Contabilita' Magazzino Ordini/Impegni Vendite Statistiche Moduli Servizi Sistema

Movimenti di Magazzino / Nuovo

Pag.1 | Elenco

Data Movimento: 04/09/2012 Nr. Movimento: 2 Documento Ottico: Anno Contabile: 2012

Causale Movimento: CM CARICO MERCE

Cliente/Fornitore: F 0000001 FORNITORE ITALIANO C.F./P.Iva: 05168794419 05168794419 Tel. Sede: Tel. Pers.: Fax:

Data Documento: 04/09/2012 Nr. Documento: 123 / Indirizzo: VIA DEI GIGLI N.20 Città: ABANO TERME

Agente: Codice Magazzino: 001 | Magazzino Principale Altro Magazzino: Pagamento: RB4 RIC. BANCARIA 60GG. F.M.

Codice Articolo	Descrizione Articolo	Taglia	Colore	Mag. U.M.	Quantità	C. Iva	List.	Prezzo Unitario	Sconti	Totale Riga
1	ARTICOLO UNO			001 PZ	20	21	1	50,00		1000,00
					0			0,00		0,00

Altri Dati di Riga: Descrizione Articolo Aggiuntiva Codice e Descrizione Centro di Costo Codice Articolo Fornitore

Nr. Riga: 0

Ordini Distinta Base Controllo Magazzini Ultimi Acquisti

Terminale Import Export Listino Vendita

Dati Contabili Articolo: Esistenza: 0, Disponibilità: 0, Ultimo Prezzo: 0,00

Riepilogo Totali: Quantità: 20, Imponibile: 1.000,00, Imposta: 210,00

- Ultimo costo e quantità acquistata per articolo, magazzino o fornitore
- Stampa articoli sopra e sotto scorta, articoli invenduti, disponibilità, ultimi costi e ultimi prezzi per cliente e listini in vigore
- Emissione D.d.T. di vendita, di trasferimento tra magazzini, di prodotti in conto visione, in conto lavorazione, ecc.
- Prospetto fatturato ordinabile per cliente, agente, pagamento e contropartita
- Creazione automatica effetti, calcolo provvigioni agenti e relativa contabilizzazione
- Gestione di più destinazioni diverse per ogni cliente/fornitore
- Calcolo delle provvigioni sul venduto e sul pagato
- Gestione di "n" codice a barre multipli per ogni articolo di magazzino
- Stampa etichette o "frontalini" con codice a barre e ogni informazione dell'articolo
- Movimentazioni di magazzino, anche con lettore ottico, liberamente definibili per causale con segnalazione dell'esistenza dinamica in tempo reale
- Inserimento di nuovi articoli direttamente dai movimenti di magazzino
- Gestione ottimizzata delle operazioni di vendita al banco con o senza lettori ottici di codici a barre
- Interrogazione e stampa delle schede di carico e scarico
- Gestione di "n" listini d'acquisto e vendita differenziati per cliente, fornitore e articolo, validi per periodi di tempo anche sovrapposti
- Gestione variazione/creazione automatica prezzi di listino e generazione a partire dall'ultimo costo, dal prezzo medio e da listini già esistenti con applicazione di variazioni in percentuale oppure in valore
- Import listini per alcune categorie merceologiche con lettura dei dischetti messi a disposizione dai fornitori della merce
- Inventari e valorizzazione delle giacenze in qualsiasi momento (anche da data a data) con vari criteri: costo ultimo, medio, standard, ultimi tre mesi, lifo ecc.
- Lista articoli movimentati in un certo periodo per fornitore o cliente e non movimentati
- Gestione dell'ordinato e dell'impegnato per articolo e relative stampe di disponibilità
- Gestione delle scorte minime e massime per ogni magazzino con stampa dell'elenco degli articoli sottoscorta
- Stampa del prospetto per inventario fisico
- Stampa del giornale di magazzino
- Stampe di redditività con indicazione del margine e del ricarico sugli articoli o sulle categorie
- Gestione automatica delle registrazioni delle rettifiche d'inventario.

➤ **ORDINI e IMPEGNI**

Il modulo gestisce gli ordini a fornitori, gli impegni da clienti, le offerte e i preventivi, dall'emissione del documento alla gestione automatica della relativa evasione.

Per l'evasione l'operatore ha a disposizione uno zoom per consultare gli ordini/impegni ancora sospesi, che possono essere selezionati per intero o solo parzialmente durante la fase di caricamento del documento di acquisto o durante la fase di emissione documenti di vendita; le righe

di impegno selezionate sono automaticamente riportate nel corpo del documento di vendita, confermando il quale vengono aggiornati sia le quantità a magazzino, sia l'archivio ordini/impegni.

Funzioni presenti:

- Caricamento, variazione e annullamento ordini/impegni;
- Fase di evasione contestuale alla registrazione di acquisto o alla emissione del documento di vendita;
- Fase di evasione totale o parziale con zoom sugli ordini/impegni da evadere e, per ognuno, sulle righe che lo compongono con mantenimento dell'ordinato/impegnato iniziale, quantità evasa e residuo da evadere;
- Gestione automatica dei valori di ordinato/impegnato sulla scheda articolo;
- Stampa immediata dell'ordine/impegno al momento della registrazione e possibilità di ristampa dell'intero ordine/impegno o solo delle righe ancora da evadere;
- Visualizzazione e stampa scadenzario ordini e impegni per data evasione;
- Elenco ordini e impegni con dettaglio articoli evasi e da evadere;
- Generazione in automatico dei movimenti di magazzino relativi all'ordine/impegno;
- Verifica della merce disponibile a fronte degli ordini/impegni da evadere.

➤ VENDITE

Il programma esegue tutte le operazioni di vendita con una completa gestione degli effetti, stampa personalizzabile dei documenti, creazione dischetto Ri.Ba., gestione agenti e provvigioni.

Funzioni presenti:

- Gestione e stampa di tutti i documenti di vendita: Documenti di Trasporto (D.d.T.), Fatture Differite, Fatture accompagnatorie, Note di Credito e Debito, Ricevute Fiscali, ecc.
- Possibilità di personalizzare per ogni tipo di documento i campi da richiedere in fase di inserimento, la numerazione e la stampante di destinazione
- Stampa su modulistica standard o su carta bianca
- Aggiornamento situazione articoli e generazione scritte di magazzino all'atto dell'inserimento del documento in base a causali personalizzabili
- Possibilità di utilizzare un lettore ottico durante la compilazione dei documenti di vendita
- Gestione agenti e relative provvigioni
- Gestione degli sconti articoli in base alla categoria merceologica di appartenenza

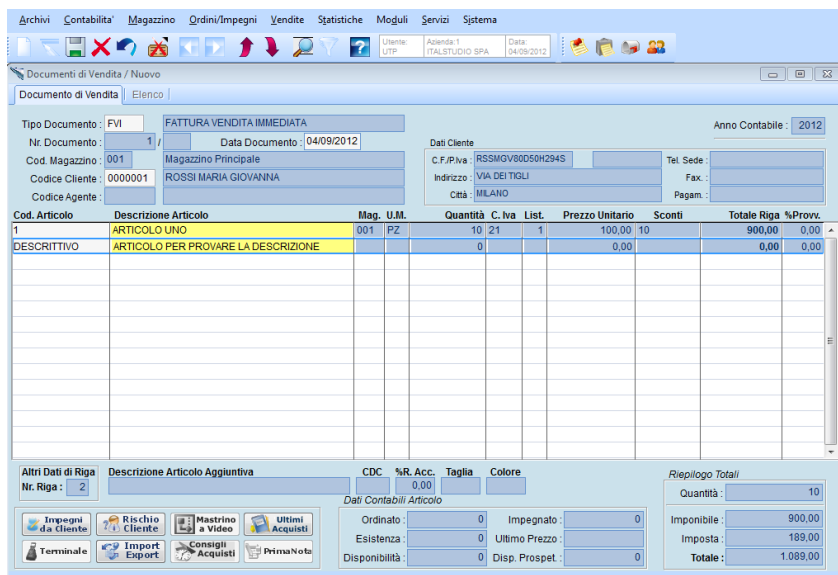

- Evasione parziale o totale dell'ordine cliente direttamente dal documento di vendita, con possibilità di modifica dei dati
- Elaborazione automatica fatture differite, con possibilità di generare le fatture accorpando gli articoli presenti su varie bolle
- Scritture di prima nota, con conti diversificati per ciascuna riga di documento
- Registrazione automatica dell'incasso dei documenti di vendita
- Trasferimento automatico dei dati in Prima Nota
- Gestione fido clienti con possibilità di inibire l'emissione di documenti a clienti inadempienti o bloccati

➤ **AGENTI**

Il modulo si articola in una serie di funzioni che permettono la generazione dei movimenti delle rate di provvigione, contestualmente all'emissione dei documenti di vendita o, a scelta, in modo differito. Con questo modulo è possibile classificare gli agenti in capi area o titolari e sub agenti. Questa gestione permette di contabilizzare movimenti di provvigione complessi riferiti sia al sub-agente sia al capo area, in base a percentuali di provvigioni specifiche e differite.

È possibile definire la maturazione della provvigione all'emissione del documento (sul fatturato), o a saldo di ogni singola scadenza di pagamento del documento, o a saldo di tutte le scadenze di pagamento del documento.

È previsto un estratto conto sintetico o analitico delle provvigioni per agente e la registrazione automatica o manuale del pagamento dei compensi. Nell'ambito delle stampe statistiche è possibile richiedere report sulla situazione per cliente, movimenti, agente ecc..

Le provvigioni vengono calcolate sia per l'agente, sia per il capo area direttamente dai documenti di vendita.

La gestione comprende il calcolo dei versamenti trimestrali ai fini del calcolo dei contributi Enasarco e del versamento annuale del F.I.R.R., nonché la stampa delle distinte di versamento e le certificazioni per gli Agenti.

➤ **DISTINTA BASE**

Il modulo risolve le necessità delle piccole imprese, consentendo la memorizzazione della distinta base (composizione di ogni articolo) e delle schede di lavorazione (le lavorazioni da eseguire per produrre un determinato articolo) che costituiscono gli elementi necessari per ottenere una commessa di produzione.

Dalla stampa della valorizzazione della distinta base si può verificare la percentuale di incidenza di materiali e lavorazioni sul costo globale.

Il modulo presenta le seguenti caratteristiche:

- Distinte di riferimento e varianti;
- Scheda di lavorazione e prestazioni;
- Preventivi di pianificazione produzione;
- Impegno automatico dei componenti per la produzione;
- Fase automatica del carico prodotto finito e scarico dei componenti con possibilità di selezione del livello di esplosione;

- Evasione automatica dell'impegno dei componenti utilizzati per la produzione;
- Stampe anagrafiche: distinta base, schede di lavorazione, preventivi;
- Sostituzione di componenti;
- Aggiornamento automatico dei saldi degli articoli e generazione dei relativi movimenti di magazzino.

➤ VERTICALI

VENDITA AL BANCO - REGISTRATORE DI CASSA

E' uno strumento capace di accelerare le fasi di vendita, in quanto evita l'inserimento di codici, causali ecc., già specificati nella relativa sezione delle preferenze, consentendo quindi di emettere documenti contabili in maniera rapida con l'integrazione con il registratore di cassa.

Il modulo comprende il collegamento dei seguenti registratori di cassa:

RCH Globe - OLIVETTI Nettuna - SAREMA Record - DITRON Zip.

E' disponibile inoltre il pannello Touch & Go, che permette di impostare dei tasti per gli articoli utilizzati più di frequente e che, ad esempio, sono sprovvisti di codice a barre.

L'articolo può essere imputato sia manualmente, come per qualsiasi movimento contabile, sia tramite la lettura del codice a barre del prodotto.

Il programma, inoltre, permette di importare gli articoli da terminale ottico portatile, scaricando all'interno del corpo della movimentazione, attraverso l'apposito tasto funzionale, i dati precedentemente memorizzati.

TERMINALE PORTATILE

Il programma consente l'interazione con i lettori Datalogic della linea Wizard e con qualsiasi lettore di codici a barre professionale dotato di sistema operativo Windows CE.

L'operatore potrà memorizzare una serie di articoli leggendo il codice a barre e digitando la quantità direttamente sul terminale portatile; al termine delle operazioni e collegato l'apparecchio al computer, l'operatore potrà importare i dati precedentemente memorizzati all'interno di una movimentazione in vari punti della **suite Italworking Revolution** (magazzino, ordini, vendite).

DOCUMENTI FISCALI PRENUMERATI

Il programma permette la gestione dei documenti fiscali, quindi il carico e lo scarico di quei documenti che prevedono una numerazione fiscale quali bolle e fatture a blocchi.

La gestione dei documenti fiscali è molto semplice:

- In fase di inserimento della anagrafica articoli, si può decidere se l'articolo in questione sia o meno un articolo fiscale specificando la serie e la quantità di fogli;
- L'aggiornamento del registro di carico e scarico viene effettuato in fase di emissione del documento di vendita.

Il modulo presenta le seguenti caratteristiche:

- Stampa della delega di acquisto in modo automatico con possibilità di ristampa;
- Possibilità di accedere manualmente all'archivio di carico e scarico;

- Simulazione carico dei documenti fiscali anche per vendita non sequenziale;
- Stampa del registro di carico e scarico;
- Stampa dell'allegato clienti;
- Generazione del file telematico da inviare all'Agenzia delle Entrate.

GESTIONE VARIANTI

Il programma permette la gestione degli articoli che, a parità di codice, si differenziano in diverse tipologie di misura e colore.

Condizione necessaria per applicare la gestione varianti è che tutti gli articoli siano codificati con codice a barre e che gli articoli con taglia o colore diverso, siano distinti con relativi codici a barre differenti dal codice principale.

Una volta caricata correttamente l'anagrafica articoli, è possibile operare con il carico e lo scarico dei prodotti, fasi durante le quali il programma comunicherà all'utente la taglia e il colore dell'articolo che è stato inserito manualmente o attraverso l'apposito lettore di codice a barre.

Con la gestione varianti l'operatore potrà conoscere i saldi globali dell'articolo o singolarmente per taglia o misura e colore.

Il modulo prevede ulteriori stampe filtrate per taglia e colore ed è integrato anche con il modulo della distinta base utile per le aziende di produzione di prodotti di abbigliamento.

GESTIONE LOTTI E SCADENZE

Il modulo permette la gestione delle giacenze articolo suddivise per lotto, dove per lotto si intende qualsiasi livello di dettaglio degli articoli (ad esempio lotto per data scadenza utilizzato per gli alimentari ed i farmaceutici, ecc.).

CAUZIONI

Il modulo gestisce le problematiche relative al controllo dei contenitori vuoti a rendere e costituisce un elemento indispensabile per le aziende che recuperano o riutilizzano contenitori o imballaggi.

Durante l'emissione dei documenti di vendita vengono automaticamente gestiti i vuoti per singolo cliente visualizzandone o stampandone la giacenza.

CONAI

Sulla base di quanto impostato nell'anagrafica articoli, il contributo Conai viene calcolato durante la fase di emissione dei documenti di vendita, sia nel caso di fatture immediate, sia differite ed esposto direttamente nel documento.

Periodicamente è possibile conoscere il totale del contributo da versare, attraverso la stampa dei riepiloghi di vendita.

Italstudio si riserva il diritto di modificare i contenuti e le funzioni di ciascun prodotto, in qualsiasi momento e senza alcun preavviso.

Tutti i nomi dei prodotti e dei servizi indicati, sono marchi registrati dai rispettivi proprietari.

Area Statistiche

Consente di effettuare elaborazioni parametriche, raffronti fra esercizi diversi, la rilevazione dei consuntivi del venduto e dell'acquistato e ottenere l'indicazione della profittabilità delle vendite con margine di contribuzione e statistiche per quantità e valore.

Comprende:

- Analisi economica Articoli / Clienti e Fornitori
- Indici di rotazione
- Indici di variazione
- Cash Flow

➤ ANALISI ECONOMICA ARTICOLI / CLIENTI / FORNITORI

Permette di tenere sotto controllo, in maniera sintetica o dettagliata, il comportamento di un articolo o di un gruppo di articoli, evidenziandone la redditività in funzione del costo sostenuto, calcolato in base ai metodi Medio Ponderato, FIFO e LIFO.

È possibile conoscere la tipologia di articoli acquistati dal singolo cliente e la relativa redditività, come pure quelli acquistati dal singolo fornitore e l'incrocio tra i due dati.

Gli elaborati sono ordinati oltre che per codice articolo e descrizione anche per Scarichi e per Percentuale di Ricarico, con il risultato di ottenere un elenco degli articoli dal più venduto al meno venduto e dal più redditizio al meno redditizio.

Inoltre è possibile conoscere il fatturato e la redditività di un cliente, di una regione e di una provincia o di un comune.

➤ INDICI DI ROTAZIONE

Questa analisi permette all'impresa di determinare, preventivamente, l'entità del proprio magazzino e di controllarne il livello delle scorte.

➤ INDICI DI VARIAZIONE

Questa elaborazione tiene in considerazione le variazioni quantitative ed economiche dei prodotti nell'arco dei ultimi tre anni.

Italstudio si riserva il diritto di modificare i contenuti e le funzioni di ciascun prodotto, in qualsiasi momento e senza alcun preavviso.

Tutti i nomi dei prodotti e dei servizi indicati, sono marchi registrati dai rispettivi proprietari.

Area Tools

Comprende:

- Modulo modifica report
- Modulo verticalizzazioni
- Importazione dati
- Collegamento con lo studio

➤ MODULO MODIFICA REPORT

Il modulo permette di visualizzare tutti i report e quindi le stampe presenti nel programma per poterne modificare le impostazioni attraverso la relativa procedura, salvo che il report specificato non sia stato bloccato per metterlo al riparo da eventuali modifiche.

➤ MODULO VERTICALIZZAZIONI

Il modulo è un insieme di funzioni che permettono a **Italworking Revolution** di essere integrato con funzionalità anche complesse, grazie alla tecnologia ad oggetti ed alla base dati Sql.

Il modulo diventa fondamentale per plasmare, al interno di ogni azienda, quelle specifiche esigenze che difficilmente sarebbero risolvibili a livello generale, rendendo **Italworking Revolution** più flessibile ed elastico.

Si compone di:

○ **Disegnatore Query**

Permette di creare/modificare Query SQL attraverso funzioni semplificate, basandosi sulla descrizione dettagliata delle tabelle e dei campi del database.

In questo modo, l'utente può effettuare complesse elaborazioni di dati, il cui risultato può essere inviato ad un report, ad un foglio Excel, su un documento Word o meglio ancora, associandoci un grafico attraverso l'apposito strumento integrato nel disegnatore. In questo modo, è possibile creare una routine da assegnare al menù di **Italworking Revolution** che esegue la query creata e visualizzare i dati sotto forma di grafico, foglio Excel, documento Word o report.

○ **Disegnatore Zoom**

Lo strumento, sfruttando a fondo la tecnologia ad oggetti, integra il tool del Disegnatore Query consentendo di creare zoom interpretati su Query Multifile. In questo modo è possibile visualizzare il risultato di una Query, all'interno di elenco multifunzione.

○ **Disegnatore Maschere**

Permette di creare complesse maschere di selezione, utili per integrare una Query.

Gli oggetti creati con questo tool possono essere utilizzati ad esempio per richiedere parametri di selezione per essere poi utilizzati come filtro nell'esecuzione della Query, o costituire un supporto alternativo al menu per il lancio delle procedure.

○ Disegnatore Menu

E' un efficace tool con il quale è possibile effettuare la personalizzazione dei menù a livello utente delle applicazioni in ambiente Client/server. E' possibile "disegnare" la struttura dei menù a partire dal menù di default, per disporre le voci nel modo che si ritiene più opportuno, o per limitare l'accesso alle stesse da parte di determinati utenti, realizzando così configurazioni riservate ai singoli utenti o gruppi di utenza.

➤ IMPORTAZIONE DATI

E' possibile importare anagrafiche articoli, clienti e fornitori e listini da file esterni preparati precedentemente rispettando i traccianti standard forniti con il programma o da file in formato Excel, definendo semplicemente la lettera della colonna corrispondente al dato da importare.

➤ COLLEGAMENTO CON LO STUDIO

Questa funzione è rivolta all'azienda che utilizza la **suite Italworking Revolution** e allo studio del commercialista che utilizza la **suite Factotum Evolution**.

Il meccanismo ha lo scopo, da un lato, di agevolare l'azienda permettendole un'immediata operatività grazie alla preparazione, da parte del commercialista, di un supporto usb contenente la **suite Italworking Revolution** e i dati in essere presso lo studio.

Dall'altro consente al commercialista un costante e immediato allineamento dei dati contabili aziendali con quelli presenti all'interno dello studio, creando una piena e completa integrazione con l'azienda.



Comprende queste macro funzioni:

○ StartUp Azienda (esecuzione presso il commercialista)

Tramite questa funzione **lo studio predispose un supporto usb, da consegnare all'azienda**, che conterrà la **suite Italworking Revolution** e contemporaneamente anche la configurazione con tutti i dati aziendali e con i movimenti e gli archivi collegati relativi agli esercizi selezionati.

Questa utilità va eseguita solo una volta per ogni azienda interessata.

- **Installazione (esecuzione presso l'azienda)**

Tramite il supporto usb precedentemente generato, l'azienda può installare lo "StartUp Azienda" e ottenere un'immediata operatività per le consuete registrazioni.

- **Trasferimento dati allo studio (esecuzione presso l'azienda)**

Tramite questa utilità l'azienda predispone un file compresso contenente i dati aggiornati delle registrazioni, filtrabili per periodo e per tipo (iva e/o contabili), da inviare al commercialista, ad esempio per e-mail.

- **Sincronizzazione dati Azienda (esecuzione presso il commercialista)**

Tramite questa operazione lo Studio commerciale aggiorna direttamente i dati dei movimenti IVA e/o dei movimenti contabili che l'azienda stessa gli ha fornito, previa simulazione e sincronizzazione automatica degli stessi.

Questi dati andranno ad aggiungersi a quelli presenti all'interno dello studio, garantendo la continuità operativa da ambo i lati.

- **Import / Export prime note (esecuzione alternativa da ambo le parti)**

Con questa funzione il commercialista e l'azienda possono trasferire alla controparte specifiche registrazioni e gli archivi collegati non ancora presenti presso il destinatario.

Quindi, tipicamente il commercialista potrà operare sia all'interno del proprio studio, sia presso l'azienda (in locale o in remoto) per effettuare quelle registrazioni che richiedono una particolare competenza e professionalità e inviarle in qualsiasi momento all'azienda affinché ci sia il completo e perfetto allineamento dei dati amministrativi.

Italstudio si riserva il diritto di modificare i contenuti e le funzioni di ciascun prodotto, in qualsiasi momento e senza alcun preavviso.

Tutti i nomi dei prodotti e dei servizi indicati, sono marchi registrati dai rispettivi proprietari.